JAARGANG 7

NUMMER 4

JULI 2009

OET DE PEN!

OFFICIEEL CLUBBLAD VAN S.V. LEUDAL

VOORWOORD

Het is vakantie en toch een editie van ons clubblad.
Jawel, de redactie had namelijk zoveel te melden dat ze er goed aan dacht een extra zomereditie van Oet de Pen uit te brengen. Dan kunt u tijdens uw welverdiende vakantie nog steeds genieten van al het schaaknieuws van eigen bodem.

Uiteraard aandacht voor onze feestdag. Een werkelijk meer dan prachtige dag. Leudal heeft weer laten zien dat ze goed is in het organiseren van activiteiten.
En natuurlijk aandacht aan de verschillende Nederlands jeugdkampioenschappen waaraan maar liefst 11 jeugdspelers van Leudal deelnamen.

En wat dacht u van onze kersversie clubkampioenen? Zowel Coen Oosse als ook Ruud van Meegen prolongeerde hun titel op meesterlijke wijze.

Natuurlijk staan we ook stil bij het vreselijke bericht van het overlijden van Theo Delil. Hierdoor wordt dit prachtige seizoen toch nog afgesloten in mineur. We hebben afscheid mogen nemen van Theo in Roermond op begraafplaats “Tussen de Bergen”. Op een manier zoals we Theo ook kenden bij het schaken. Heel gewoon zonder poespas en toch bijzonder opvallend. Theo we gaan je missen.

Positief nieuws is er dit keer van Sjaak en Mat. De vorige keer waren ze nog erg pessimistisch. Ze dreigden zelfs in staking te gaan. Deze keer zijn ze buitengewoon optimistisch en erg tevreden. Lees waarom.
En natuurlijk onze vaste rubrieken zoals de puzzel, schaakmotieven en opmerkelijke zaken.

Veel leesplezier en een heerlijke vakantie toegewenst.

Uw voorzitter.
Hans Kivits.

NIEUWS VAN EIGEN BODEM

Theo Delil overleden.
In de nacht van maandag 22 juni op dinsdag 23 juni is Theo Delil aan een hartstilstand overleden. Theo, die slechts 53 jaar mocht worden, was een markant figuur binnen de schaakwereld. De laatste jaren kon Theo echter wegens persoonlijke omstandigheden niet heel erg actief meer deelnemen aan de schaaksport. Toch was hij bij Leudal altijd van de partij als het even mogelijk was.

Theo speelde jaren in het 2e en soms ook in het 3e team van SV Leudal. Hij was een man van weinig woorden maar met een groot hart. Met zijn opvallende verschijning was Theo binnen de Limburgse schaakwereld een bekend figuur. Met zijn baard en leren motorjack viel hij op tussen de schakers. De media wist hem dan ook vaak te vinden. Zoals ook tijdens de slotdag van de competitie in 2006, toen Theo in dagblad de Limburger verscheen.

Theo kenmerkte zich in zijn schaakpartijen door zijn grote vechtlust en sportiviteit. We zullen Theo missen. We wensen zijn familie alle sterkte met het dragen van dit grote verlies.

Theo Delil zoals we hem allemaal kenden.

Arthur Hendrickx benoemd tot lid van verdienste.
Arthur Hendrickx is benoemd tot lid van verdienste van de Limburgse schaakbond. Dit werd op zondag 24 mei door de voorzitter Frank Clevers bekendgemaakt tijdens de huldiging van club van het jaar SV Leudal (waarvan Arthur lid is). De voorzitter van de LiSB was vol lof over Arthur. Arthur (1965) die woonachtig is in Heythuysen werd, na zijn schaakopleiding bij het voormalige Klein Paries voltooid te hebben, tijdens zijn studententijd lid van SV Leudal. Hier werd hij al snel extern jeugdleider waarbij de behaalde cursussen schaaktrainer A en wedstrijdleider A goed van pas kwamen. Sinds september 1996 maakte hij tevens deel uit van het LiSB bestuur, eerst als penningmeester en later als jeugd(wedstrijd)leider. Hij is ook jeugdratingcoördinator. De LiSB-voorzitter prees Arthur Hendrickx die zich volop inzet voor zijn vereniging SV Leudal. Daarnaast heeft hij maar liefst twaalf jaar deel uit gemaakt van het bestuur van de LiSB. “We zijn heel dankbaar voor alles wat hij heeft gedaan”, aldus Frank Clevers. Arthur ontving een oorkonde en enkele attenties. Met zijn benoeming tot lid van verdienste van de LiSB konden wij asl SV Leudal natuurlijk niet achterblijven. Rein Nollen bracht zelfs een persoonliljke serenade ten gehore in de volle zaal in zalencentrum Aldenghoor. Arthur werd ook gefeliciteerd door SV Leudal. Onze voorzitter Hans Kivits overhandigde Arthur een mooi drankenpakket.

Keizercompetitie
Als bij de volwassenen de “gewone” competitie is afgelopen wordt er om de keizercompetitie gespeeld. Wedstrijden om des keizers baard, wordt wel eens voor de grap gezegd maar ook deze competitie is bloedserieus, getuige de sterke winnaars van de afgelopen jaren. En ook nu waren er weer prachtige partijen te zien. Kijk bijvoorbeeld naar een heel mooie koningsaanval die Iwan Sentjens speelde tegen Marcel Schuman.

Wit: Iwan Sentjens
Zwart: Marcel Schuman
Locatie: Buggenum, keizercompetitie

1.e4 e5 2.Pf3 d6 3.d4 exd4 4.Pxd4 Le7 5.Pc3 Pf6 6.Le2 0–0 7.0–0 Ld7 8.f4 Pc6 9.Le3 Pxd4 10.Dxd4 c5 11.Dd1 Lc6 12.Lf3 b5 13.e5 Lxf3 14.Dxf3 dxe5 15.fxe5 Pd7 16.Lf4 a6 17.Tad1 Dc8 18.Pd5 Ld8 19.Tfe1 c4 20.c3 h6 21.Kh1 Pc5 22.Dg3 Kh7 23.Td4 Pe6 *Na een actieve opbouw van wit lijkt zwart de grootste*

problemen onder controle te hebben. Iwan heeft er echter zin in en gooit met zijn volgende zet de knuppel in het hoenderhok.

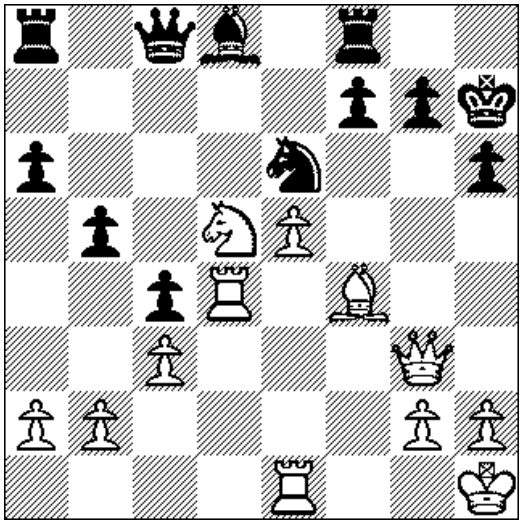

24.Pf6+!? *Een mooi staaltje zomeravondschaak. Het is keizercompetitie en dan wil je er ook een mooie pot van maken. Helaas is het net niet goed, maar dan moet zwart wel verdomd goed verdedigen.* **gxf6 25.Lxh6 Tg8 26.Dh4 Tg6** *De goede verdediging van zwart. Hij mag niet slaan op d4 vanwege: 26...Pxd4 27.Lc1+! Kg6 28.cxd4 en zwart komt niet meer uit het matnet.* **27.Lg5+**

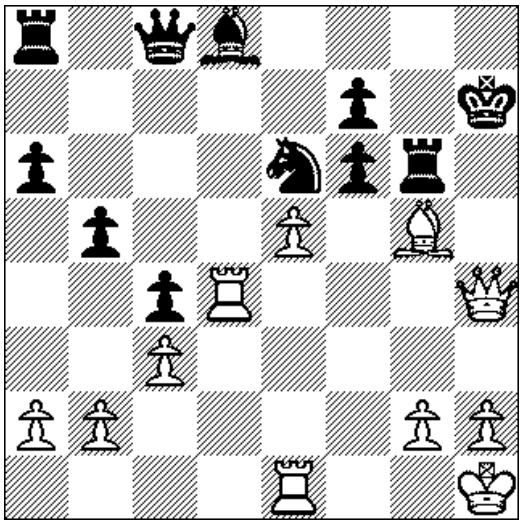

27…Kg8 *Een eerste onnauwkeurigheid. Na 27...Kg7! 28.Lxf6+ Lxf6 29.exf6+ Txf6 30.Tg4+ Tg6 31.Txg6+ Kxg6 heeft wit niet meer materiaal genoeg om de aanval voort te zetten.* **28.Txd8+ Pxd8** *en nu mist Marcel voor de tweede keer zijn kans, terugpakken met de dame en dan op f6 de kwaliteit terugofferen is het devies: 28...Dxd8 29.Lxf6 Txf6 30.exf6 (Dreigt nog Txe6 en Dg5+) 30...Dd3! met de tegendreiging 31...Df1#, waardoor wit het*

stuk voor kan blijven. **29.Lxf6 Txf6** *Het is uit*, *na het onverwachte 29...Tg7! 30.Lxg7 Kxg7 31.Te4 kon zwart nog vechten om in de partij te blijven.* **30.exf6 Pe6 31.Te4 Pf8 32.Dh6 Pe6 33.Tg4+ 1- 0**

Dan komt er wéér een verliespartij van mij in het clubblad, sprak Marcel na afloop. Nou ja, misschien ook wel een compliment als je mooi kunt verliezen. Maar iedereen kan de partijen die in Oet de Pen terugkomen natuurlijk ook zelf in de hand houden door een mailtje met mooie partijen van hem te sturen naar *oetdepen@svleudal.nl*

KampiCoen

Nog niet zo heel lang geleden waren we blij dat het tijdperk Arthur Hendrickx eindelijk voorbij was. Inmiddels zitten we midden in een nieuw tijdperk, dat voorlopig nog even niet voorbij lijkt te zijn. Het tijdperk Coen Oosse. Waar hij eerst nog een paar weken geleden de Beker wist te bemachtigen (voor Wouter Smeets, Arthur Hendrickx en Oscar Freriks), drukte hij een paar weken later nog eens harder zijn stempel op dit seizoen door gedecideerd het clubkampioenschap te pakken. Hieronder zijn partijen.

Coen Oosse op weg naar het clubkampioenschap.

Wit: Coen Oosse
Zwart: Jack Sonnemans
Locatie: Buggenum, clubkampioenschap

1.e4 e5 2.Pc3 Pc6 3.Lc4 Pf6 4.d3 Le7 5.Pge2 d6 6.0–0 Pa5 7.Lb5+ c6 8.La4 b5 9.Lb3 Pxb3 10.axb3 a5 11.Kh1 d5 12.exd5 Pxd5 13.Pxd5 cxd5 14.f4 f6 15.Pc3 b4 16.Pa4 0–0 17.Le3 d4 18.Df3 Le6 *18...Dc7! 19.Dxa8? Lb7 20.Da7 Lxg2+* **19.Lg1 Ld5**

20.Dg3 Tc8 21.Tf2 f5 22.Te2 Lh4 23.Dh3 exf4 24.Lxd4 f3 25.gxf3

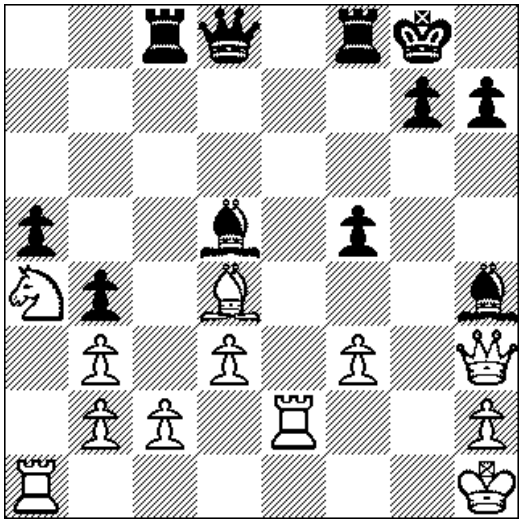

Lxf3+?! *Het afstaan van het loperpaar lijkt hier het verkeerde plan. 25...g5! brengt de vervelende dreiging 26…g4 met zich mee.* **26.Dxf3 Dxd4 27.c3 Dd6 28.d4 Tce8 29.Pc5** *Het paard dat een halve partij niet meedeed, staat nu in één keer goed!* **29...Txe2 30.Dxe2 Dc6+ 31.Dg2 Dh6 32.Pd7 Te8 33.Dd5+ Kh8 34.Pe5 1–0**

Ook Jack Sonnemans kon Coen niet tegenhouden

Door deze overwinning had Coen genoeg aan een remise tegen Wouter Smeets. Wouter kon dan wel nog gelijk komen, maar de titel zou dan op basis van periodeoverwinningen naar Coen toe gaan. Na een lastige openingsfase leek Coen de belangrijkste dreigingen onder controle te hebben en ging hij zelfs nog voor de volle winst! Een ware clubkampioen dus!

Wit: Wouter Smeets
Zwart: Coen Oosse
Locatie: Buggenum, clubkampioenschap

1.Pf3 d5 2.g3 Pf6 3.Lg2 c5 4.d3 Pc6 5.0–0 Lg4 6.Pbd2 e6 7.Te1 Le7 8.c3 h6 9.Dc2 Tc8 10.e4 d4 11.h3 Lxf3 12.Pxf3 g5 13.De2 Dc7 14.Ld2 e5 15.Tac1 Dd7 16.Ph2 dxc3 17.Lxc3 *een thematische keuze. bxc3 houdt het belangrijke veld d4 in handen. In de stelling kan wit zijn zwakke pion op d3 makkelijker verdedigen. Aangezien je de pion op d3 het liefst door wil spelen, was een extra steunpunt op c3 handig geweest.* **17...Pd4 18.Lxd4 cxd4 19.Pf1 Lb4 20.Ted1 0–0 21.g4** *De witveldige loper staat nu definitief begraven. Langzaam maar zeker lijkt zwart de troeven in handen te hebben.* **21...Pe8 22.Pg3 Pg7 23.Df3 Txc1 24.Txc1 Tc8 25.Txc8+ Dxc8 26.Dd1 Pe6 27.a3 La5 28.Pf5 Kh7 29.Kh2 Dc6 30.Db3 Ld2 31.Lf3 b6 32.Pe7?!**

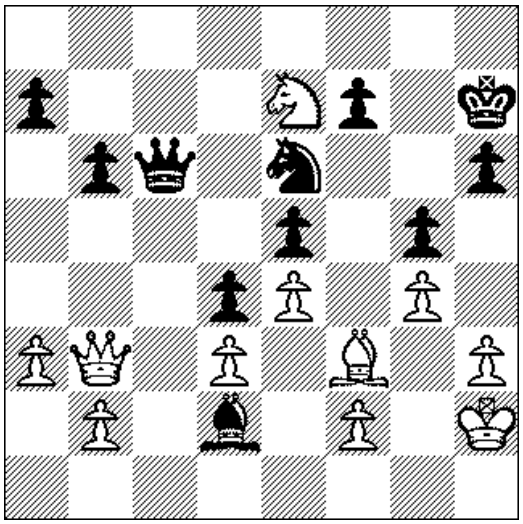

Dit geeft zwart de kans om op de achterste rij binnen te komen. **32...Dc1 33.Pd5?** *33. Ld1 was nu essentieel om de schade beperkt te houden. Nu de dame op f1 kan komen is het in een keer heel snel uit. 33.Ld1 Le1 34.Kg2 Dd2 35.Dc2 Pf4+ 36.Kf1 Dxc2 37.Lxc2 en zwart houdt het betere eindspel over.* **33...Df1 34.Pf6+ Kg6 35.Ph5 Dxf2+ 36.Lg2 Pf4 0–1**

JEUGDHOEK

Ruud van Meegen prolongeert Jeugdtitel

Met maar liefst een scoringspercentage van ruim 94% wist Ruud van Meegen zijn jeugdtitel te prolongeren. Van de 17 partijen wist hij er 16 te winnen. Alleen Lars Huibers lukte het 1 keer om Ruud te verslaan. Alle drie de periodetitels waren voor Ruud. Met een straatlengte voorsprong was de titel voor onze jeugdige Kesselnaar. Remco Claessen wist 2 keer knap 2^{e} te eindigen in de eindstand van de periodes. In de laatste periode was die plaats voor Naomi de Ridder weggelegd.

Beker clubkampioen en de Hans Kivits Cup.

Daarmee doet Ruud van Meegen precies hetzelfde als Coen Oosse bij de senioren. Niet alleen de titel prolongeren, maar ook de dubbel pakken. Want naast het clubkampioenschap wist Ruud ook de Hans Kivits Cup te veroveren.

Tijdens de algehele prijsuitreiking van de jeugd die werd gehouden op de slotdag zondag 5 juli, werden maar liefst 33 bekers, 30 medailles en 18 diploma’s uitgereikt. De jeugd was er zichtbaar

van onder de indruk. Omdat SV Leudal het jaar feestelijk afsloot ontvingen de winnaars van elke divisie een beker in plaats van de gebruikelijke medaille.

Prijzen van de Theo-Daamen-Trofee.

Jeugd NK's

Maar liefst een vol elftal aan Leudalspelers kwam het afgelopen jaar in actie bij een Jeugd NK, doordat zij zich hier in december op het Limburgs Kampioenschap in Roermond voor wisten te plaatsen. Hier volgt nog één keer een overzicht van hun prachtige resultaten. Absoluut een feit waar SV Leudal trots op mag zijn.

NK Venlo
B-jeugd: Ruud van Meegen 17de
B-meisjes: Judith Hendrix 5de
C-meisjes: Naomi de Ridder 7de

NK Rijswijk
D-jeugd: Lars Huibers 51ste
D-meisjes: Judith van Meegen 13de
D-meisjes: Ashley Parren 25ste

NK Waalwijk
E-jeugd: Jesper Huibers 9de
E-meisjes: Charlotte Caris 15de

NK Gouda
F-jeugd: Lucas van der Laan 46ste
G-jeugd: Yulian de Ridder 21ste
H-meisjes: Iva Huibers 23ste (6de meisje)

Stuk voor stuk prachtige resultaten dus. Een mooie combinatie kwam nog van Ruud van Meegen in zijn partij tegen de sterke Nick Beijerinck.

Wit: Nick Beijerinck
Zwart: Ruud van Meegen
Locatie: Venlo, NK B-categorie

Stelling na 17. Pde2.

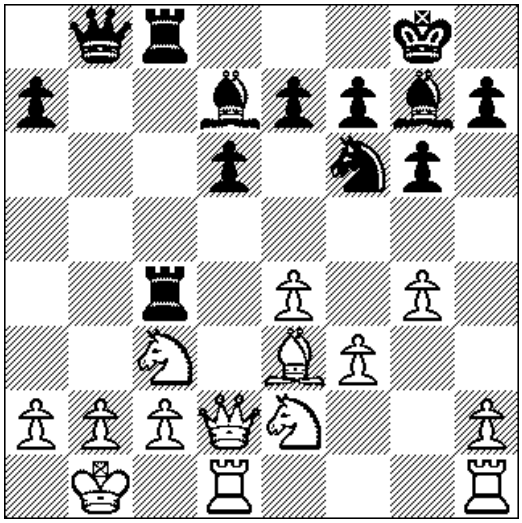

Ruud heeft in de opening al een pion geofferd, maar krijgt daar enkele sterke open lijnen op de b- en c-lijn voor terug. Na wits' laatste zet is het tijd om te profiteren:
17…Pxe4!! 18. fxe4 Lxc3 19. Pxc3 Txc3 20. Ld4 Txc2 21. Dxc2 Txc2 22. Kxc2 Lxg4 *Niet alleen heeft Ruud nu materiaal gewonnen, ook werken de stukken van wit maar moeizaam samen. Na 28 zetten was het punt binnen.*

LEUDAL VIERT FEEST

Geslaagde feestdag SV leudal

Tijdens de feestdag afgelopen zondag 24 mei heeft onze vereniging een enorme belangstelling gekregen van zowel eigen leden, hun familie als ook de regionale (3ML) pers. De dag startte met een leuke schaakles voor de gasten en werd daarna gevolgd door een heuse schaaktweekamp tussen leden en niet leden. Er werden twee wedstrijden gespeeld. De belangstelling was enorm groot. 3ML kwam TV opnames maken en interviewde oud en jong.

Sfeerbeeld van het familieschaak 2009

David van Montfort en Daan Kivits komen op 3ML TV

Na deze schaakhappening was het tijd om te eten. Het was een geweldig buffet gemaakt door onze eigen beheerster Lian Franken. Tijdens de gehele dag was er de mogelijkheid om 2 schaakopgaves op te lossen. Ook stonden er prachtige schaakspellen uitgestald die door eigen leden waren ontworpen. Er zit heel veel creativiteit in onze vereniging dat blijkt.
Na de middag werd gestart met de speurtocht. Het mooie weer maakte er een prachtige happening van. De vele originele vragen waren niet altijd makkelijk.

De groep Werter die helaas buiten de prijzen viel. En dat met 2 mensen werkzaam in het onderwijs en 1 gedlplomeerd schaakscheidsrechter!

Na afloop was er de prijsuitreiking.
De prijzen bij het familieschaak gingen naar David van Montfort en Rein Nollen.
De prijzen van de schaakpuzzels gingen naar Tom Meeuwissen en Ashley Parren. De speurtocht werd gewonnen door de groep met de families Lemmen, de Ridder en Oosse.

Daarna werd Leudal door voorzitter Frank Clevers van de LiSB gefeliciteerd met de titel club van het jaar. SV Leudal is de eerste club van Limburg die deze titel voor de tweede keer krijgt. Een prachtige prestatie die nog maar eens benadrukt dat men ook in de rest van Limburg niet om de prachtige successen van SV Leudal (zowel bij de jeugd, als bij de volwassenen) heen kan.

De ontwerpwedstrijd werd gewonnen door de familie Caris uit Neer met een prachtig spel gemaakt van suikerklontjes. Een hele mooie tweede plaats was er voor Ruben Damen met een spel gemaakt van moertjes en boutjes. Tineke Levels werd derde met een mooi spel gemaakt van papier. De familie Thieme behaalde een vierde en vijfde plaats met prachtige spellen van klei. Lisan Thommassen kreeg de zesde prijs voor een mooi spel van papier en een zelfgeverfd schaakbord.

Het winnende spel van suikerklontjes.

Het prachtige spel van Ruben Damen.

Godenspel van klei van familie Thieme.

Ontwerp van Lisan Thommassen

Bij de voorzitter gebruiken ze voorlopig krantenpapier op het toilet.

DE VISIE van SJAAK en MAT

In deze rubriek belichten 2 schaakveteranen Sjaak en Mat hun eigen visie op de schaakwereld. De visie van Sjaak en Mat.
Uiteraard mag u ook reageren op de visie van Sjaak en Mat. Dat kan door uw reactie te sturen aan sjaakmat@svleudal.nl

In aflevering 9 bespreken Sjaak en Mat de reacties op hun stelling of ze al dan niet moeten blijven.

Sjaak: Tsja Mat, een overweldigend aantal positieve reacties. Kijk bijvoorbeeld maar eens naar de foto's hieronder. Als onze clubkampioen er zo over denkt. Tjsa……..
Mat: Ik heb hier niets meer aan toe te voegen Sjaak. **Wij blijven!**

SCHAAKMOTIEVEN

Hieronder ziet u een mooie schaakcartoon die betrekking heeft op een gebeurtenis binnen onze vereniging. Dit onder het mom van: “Hij die de schoen past trekke hem aan!”

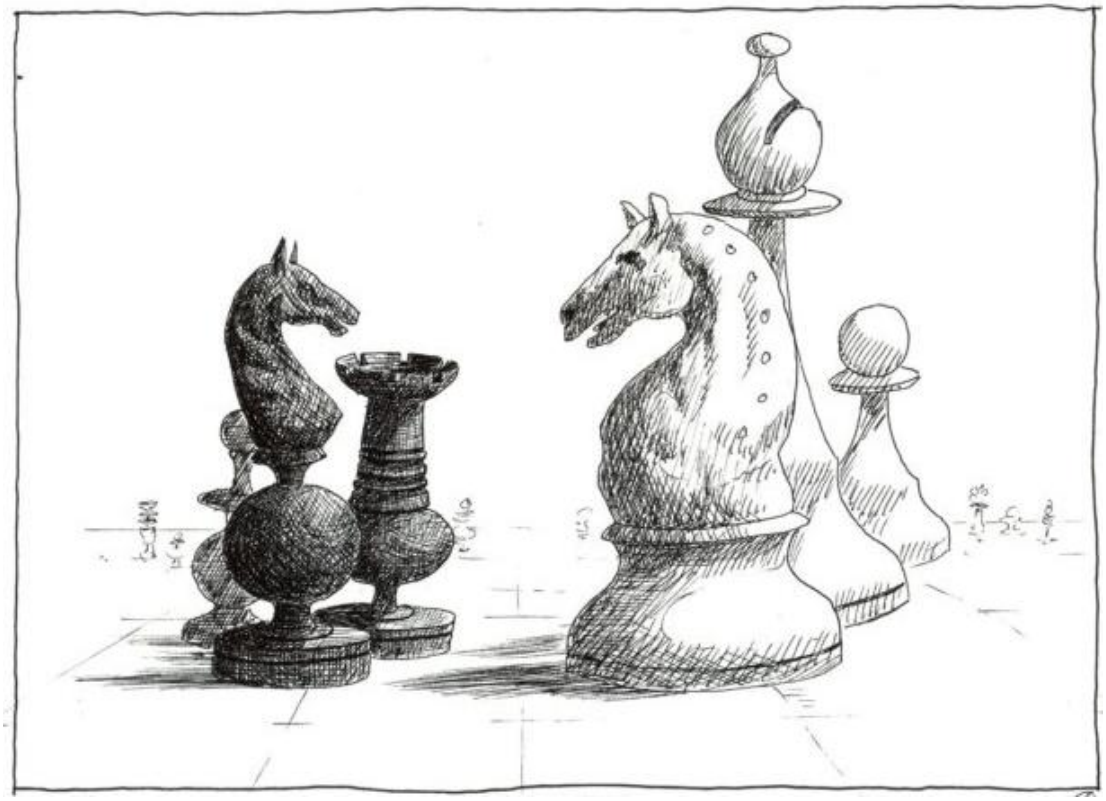

Het familischaak was weer een groot succes. Oud tegen jong.

OPMERKELIJKE ZAKEN

Knokken

Schaakspelers gaan in de regel door voor rustige personages. Anders ga je wel bij een rugby-club of een boksvereniging. Er gebeurt dan ook zelden iets 'spectaculairs' buiten het schaakbord. Voor de pers is daarom de schaaksport minder interessant, omdat zij in de regel over het schaak-technische gedeelte weinig te melden hebben. Als er dan ook iets gebeurt dan wordt dit ook met beide handen aangepakt: sensatie!. Dit gebeurde ook in Frankrijk tijdens een bonds-wedstrijd tussen Grenoble en Parijs. Van de partij tussen de internationaal meesters Kouatly en Andruet werd veel verwacht maar wat de toeschouwers geboden kregen overtrof al hun verwachtingen. Andruet weigerde de gebruikelijke handdruk, knalde verscheidene keren zijn fles met vruchtensap duidelijk hoorbaar op tafel en schoof continue irritant heen en weer op zijn stoel. Tot hier had Kouatly zich stil gehouden maar op een gegeven moment waarschuwde hij zijn tegenstander:"Stop met dat circus, of je krijgt mijn vuist in je gezicht". Waarop deze antwoordde "Jij doet maar", en dat was dus het enige wat hij nou net niet had moeten zeggen. Kouatly haalde uit en al snel rolden beiden knokkend en trappend over de vloer. Diverse omstanders wisten uiteindelijk met veel moeite de vechtlustigen uit elkaar te halen. De gevolgen van dit incident werden snel door de internationale schaakbond bekend gemaakt: Kouatly werd voor één jaar voorwaardelijk geschorst, Andruet drie maanden.

De pers had eindelijk eens iets anders te melden dan de "saaie" schaakberichten en het incident haalde vele kranten. Tijdens voetbaltoernooien (EK en WK), lijkt hetzelfde te gebeuren: het voetbal is niet interessant genoeg dus hoopt de media op veel rotzooi buiten de velden. Trekt kijkers en veel kijkers = veel geld! Misschien een ideetje voor alle PR-mensen in de schaakwereld. Organiseer eens een echt "knock-out" toernooi en laat de spelers eens lekker op de vuist gaan. Doe opmerkelijke uitspraken zoals "schaken is oorlog" en "sla eens vaker een dame". De pers komt dan gegarandeerd vanzelf. Dus ook het publiek. Maar waarschijnlijk ook het verkeerde publiek en voor je het weet kun je geen rustig potje meer schaken zonder eerst een colonne ME op te roepen. Nee, dan houden we het liever op het "saaie schaken".

PUZZEL

Voorjaarspuzzel

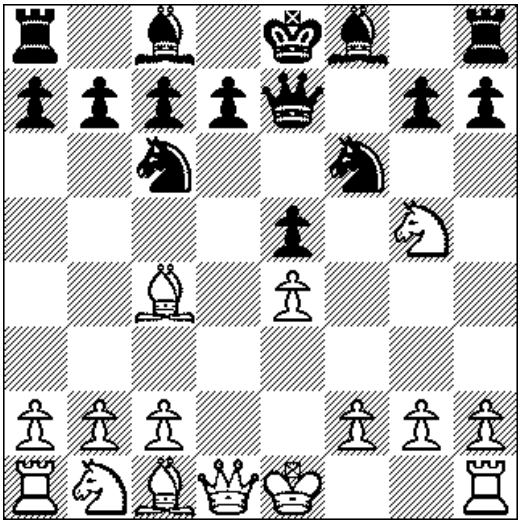

Het antwoord van deze puzzel is: **1 Lf7+ en wint. Na 1…, Kd8 volgt 2 Pe6+** en de dame gaat verloren. Het beste voor zwart is nog om meteen te nemen op f7 **(1…,Dxf7+ 2 Pxf7, Kxf7)** en zwart krijgt nog 2 stukken voor de dame terug. Er waren veel goede inzendingen waaronder ook van Han Wismans (zwartspeler in deze partij!). Iwan Sentjens wist andermaal niet de juiste oplossing zoals ook in de partij bleek! Hopelijk leest hij deze rubriek. Na loting kwam Charlotte Caris als winnares uit de bus.

Zomerpuzzel

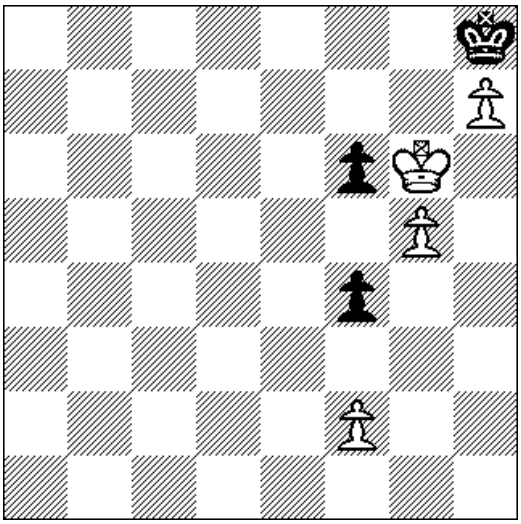

Opgave: Wit zet zo snel mogelijk mat.

Antwoorden vóór 6 september 2009 doorgeven aan: Raoul Lemmen, Kloosterstraat 31, 6093 CT, Heythuysen, of e-mail: oetdepen@svleudal.nl

REDACTIE OET DE PEN
Raoul Lemmen en Hans Kivits
e-mail: oetdepen@svleudal.nl

CONTRIBUTIES
Voor het seizoen 2008/2009 gelden de volgende contributies:
- op 1 september 2008 jonger dan 15 jaar ..... EURO 39,00
- op 1 september 2008 jonger dan 19 jaar ..... EURO 45,00
- op 1 september 2008 19 jaar of ouder ..... EURO 60,00

Voor zogenaamde huisgenootleden en studenten is er een korting mogelijk. Deze regeling is op de website verder uitgewerkt.
Betaling dient te geschieden op bankrekening **11.86.10.384** van de Rabobank Leudal, ten name van Schaakvereniging Leudal.

BESTUURSSAMENSTELLING	
Hans Kivits	**Voorzitter / Public relations,** voorzitter@svleudal.nl
	Brugstraat 6a, 6096 AB Grathem, 0475-453241
Flip Werter	**Secretaris,** secretaris@svleudal.nl
	Baetserveldsingel 25, 6088 HR Roggel, 0475-319830
Han Wismans	**Penningmeester,** penningmeester@svleudal.nl
	Mariënschootstraat 10, 6083 BD Nunhem, 0475-592181
Peter Sonnemans	**Wedstrijdleider,** wedstrijdleider@svleudal.nl
	Heer Willemstraat 8, 6085 CR Horn, 0475-583004
Iwan Sentjens	**Wedstrijdleider** assistent-wedstrijdleider@svleudal.nl
	Violier 23, 6081 CD Haelen, 0475-492530
Tineke Levels	**Jeugdleider** intern, jeugdleider-intern@svleudal.nl
	Horstveld 31, 6093 DG Heythuysen, 0475-495940
Arthur Hendrickx	**Jeugdleider** extern, LiSB/KNSB, jeugdleider@svleudal.nl
	Oude Meer 20, 6093 CS Heythuysen, 0475-494621

CLUBLOKALEN	Adres	Tel.
Senioren	**Gemeenschapshuis "De Roffert"**	0475-591280
Spelen op dinsdagavond	Berikstraat 11, 6082 AM Buggenum	
Junioren en Aspiranten	**Trefcentrum "Aldenghoor"**	0475-592915
Spelen op zondagmorgen	Kasteellaan 7a, 6081 AN Haelen	

EREVOORZITTER S.V. LEUDAL	Theo Daamen	
ERELEDEN S.V. LEUDAL	Giel Korsten	Jan Roumen
	Frans Meddens	Jac Willems

WWW.SVLEUDAL.NL